

MINISTERIO DE CULTURA
Alerta Virtual de Bienes Culturales Sustraídos N° 087-2019-DRE/DGDP/VMPCIC/MC
DATOS DE LA ALERTA

Año	Fecha Alerta	Código de Sustracción N°	Fecha Sustracción	Persona Reporta
2019	02/07/2019	0000000123		MINISTERIO DE CULTURA
Referencia Fecha				
- Notificación: 10/06/2019				
Departamento	Provincia	Distrito	Denuncia	
LIMA	LIMA	LIMA	Sentada	
Sumilla				
La Dirección de Recuperaciones de la Dirección General de Defensa del Patrimonio Cultural del Ministerio de Cultura comunica la sustracción de dos (02) folios manuscritos de un bien histórico documental perteneciente al Archivo General de la Nación del Perú, ubicado en el Edificio de la Casa de Correos y Telégrafos de Lima, en el distrito, provincia, departamento y región Lima. Evento notificado el 10 de junio de 2019. Se cuenta con denuncia policial sentada en la Comisaría PNP de Monserrate, Lima, el 12-06-2019.				
Referencia				
Oficio N° 080-2019-AGN/SG-OAJ				
Nombre Inmueble				
Inmueble Civil - Edificio - Edificio de la Casa de Correos y Telégrafos de Lima - Archivo General de la Nación				

DATOS DE LOS BIENES AFECTADOS

N°	N° Registro	Categoría	Tipo de Bien	Denominación
1		Histórico - artístico	Objetos varios	Folios manuscritos

MINISTERIO DE CULTURA

Ficha de Identificación

DATOS GENERALES

Categoría: Histórico - artístico

Descripción:

Dos (02) folios manuscritos procedentes del cuaderno N° 994, legajo N° 77, serie Causas Criminales, fondo Real Audiencia de Lima, año 1793, 28 folios útiles, correspondiente a "Causa seguida por Da. María Santos Frenes contra Juana Navas y Matías, su esclavo por agresión a la esclava de la demandante".

Tipo Bien: Objetos varios

Denominación: Folios manuscritos

Fecha Época: Se conoce fecha **dd/mm:** **yyyy / yyyy-yyyy:** 1793

INICIAL		FINAL	
Tipo Siglo:		Tipo Siglo:	
Siglo:		Siglo:	

CÓDIGO

CÓDIGO INC / MC		CÓDIGO PARTICULAR	
Código de Inventario:		Código de Inventario:	
Código de Registro:		Código de Registro:	
Código Catalogación:		Código Catalogación:	

MEDIDAS

Alto(cm)	Largo(cm)	Ancho (cm)	Espesor (cm)	Fondo(cm)	Diámetro (cm)	Peso (g)	Referencia
0		0					

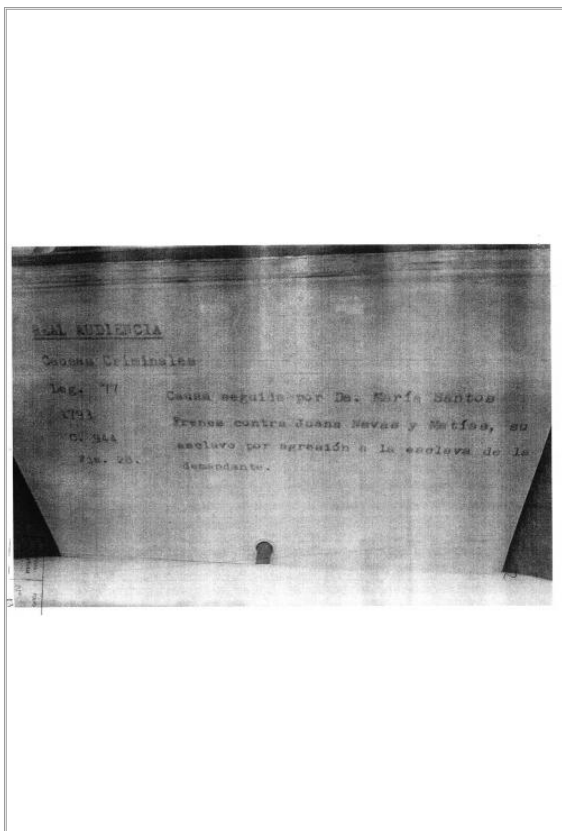

Imágen: Vista General

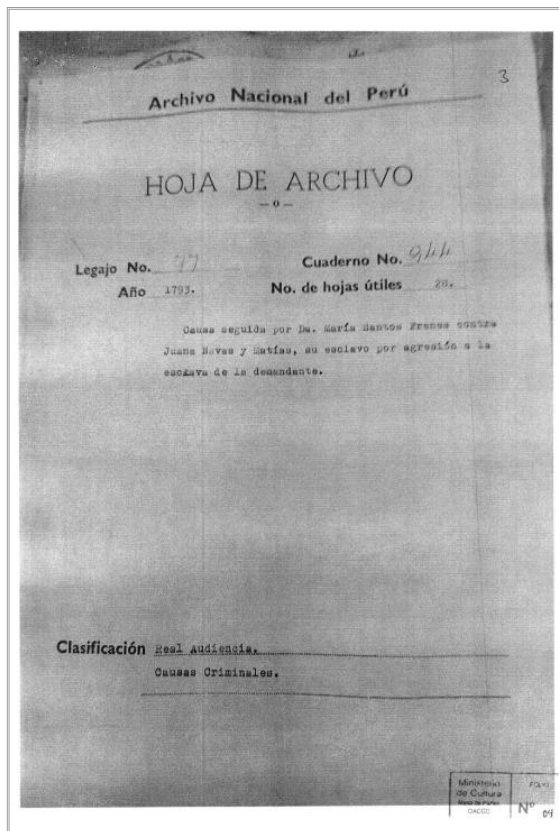

Imágen: Vista Anterior